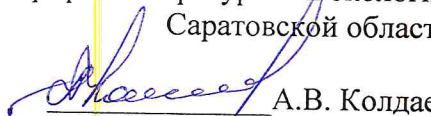

Приложение
к приказу Минприроды Росси
от 16.09.2016 №48

УТВЕРЖДАЮ
Первый заместитель министра
начальник управления
лесного хозяйства министерств
природных ресурсов и экологи
Саратовской област

А.В. Колдае

«05» сентября 201

Акт
лесопатологического обследования № 012/19
лесных насаждений Пугачёвского лесничества (лесопарка)
Саратовской области (субъект Российской Федерации)

Способ лесопатологического обследования: 1. Визуальный
2. Инструментальный

Место проведения

Участковое лесничество	Урочище (дача)	Квартал (кварталы)	Выдел (выделы)	Площадь, га
Пугачёвское		2	2	12,0

Лесопатологическое обследование проведено на общей площади 12,0 га.

2. Инструментальное обследование лесного участка.*

2.1. Фактическая таксационная характеристика лесного насаждения соответствует (не соответствует) (нужное подчеркнуть) таксационному описанию Согласно акту не соответствия

Ведомость лесных участков с выявленными несоответствиями таксационным описаниям приведена в приложении 1 к Акту.

2.2. Состояние насаждений с нарушенной устойчивостью
 с утраченной устойчивостью
 причины повреждения:

Засуха

Заселено (отработано) стволовыми вредителями:

Вид вредителя	Порода	Встречаемость (% заселённых деревьев)	Степень заселения лесного насаждения (слабая, средняя, сильная)

Повреждено огнём

Вид пожара	Порода.	Состояние корневых лап		Состояние корневой шейки		Подсушивание луба	
		процент повреждённых огнём корней	процент деревьев с данным повреждением	ожог корневой шейки по окружности (1/4; 2/4; 3/4; более 3/4)	процент деревьев с данным повреждением	по окружности (1/4; 2/4; 3/4; более 3/4)	процент деревьев с данным повреждением

Поражено болезнями:

Вид болезни	Порода	Встречаемость (% поражённых деревьев)	Степень поражения лесного насаждения (слабая, средняя, сильная)

2.3. Выборке подлежит 19 % деревьев,

В том числе:

Ослабленных _____ % (причины назначения) _____ ;

Сильно ослабленных _____ % (причины назначения) _____ ;

Усыхающих _____ % (причины назначения) _____ ;

Свежего сухостоя 11 %,

В том числе: свежего ветровала _____ %;

Свежего бурелома _____ %;

Старого ветровала _____ 1 _____ %;

В том числе старого бурелома _____ %;

Старого сухостоя _____ 7 _____ %;

Аварийных _____ %.

2.4. Полнота лесного насаждения после уборки деревьев, подлежащих рубке, составит 0,5

Критическая полнота для данной категории лесных насаждений составляет 0,3.

ЗАКЛЮЧЕНИЕ

С целью предотвращения негативных процессов или снижения ущерба от их воздействия назначено:

Участковое лесничество	Урочище (дача)	Квартал	Выдел	Площадь, выдела, га	Вид мероприятия	Площадь, мероприятия, га	Порода	Запас на выделе, куб. м	Крайние сроки проведения
Пугачёвское		2	2	12,0	СВР	12,0	Дуб	1776	3кв 2019

Ведомость перечёта деревьев, назначенных в рубку, и абрис лесного участка прилагаются (приложение 2 и 3 к Акту).

Меры по обеспечению возобновления:

очистка лесосеки от порубочных остатков

Мероприятия, необходимые для предупреждения повреждения или поражения смежных насаждений:

своевременное проведение намечаемой рубки и вывозка заготовленной древесины, укладка и

оставление на перегнивание на месте рубки

Сведения для расчёта степени повреждения:

Год образования старого сухостоя в период с 2011г по 2018г ;

Основная причина повреждения древесины Засуха код 830

Дата проведения обследований ИЮНЬ 2018г.

Исполнитель работ по проведению лесопатологического обследования:

М.Г. Зубарев

Подпись 

*Раздел включается в акт, в случае проведения лесопатологического обследования, инструментальным способом.

Ведомость лесных участков с выявленными несоответствиями таксационным описаниям

Источник данных	Год проведения лесосурьейства	Номер квартала	Номер выдела	Площадь выдела, га	Целевое назначение лесов	Категория защитных лесов	Номер лесопатологического выдела	Площадь лесопатологического выдела, га	Таксационная характеристика											Заложено пробных площадей			
									состав	порода	Возраст, лет	Средняя высота, м	Средний диаметр, см	Тип леса	Тип условий	местопроизрастания	полнота	бонитет	Запас, ком/га	Количество, шт	Общая площадь, га		
ТО	2018	2	2	12,0	защитные	Нерестовые полосы	1	12,0	10Длн+В+ Ос+Клт	Д	73	17	24	Дкл	Д ₂ -зп	0,6	4	148			Количество, шт		
Ф	2018	2	2	12,0	защитные	Нерестовые полосы	1	12,0	10Длн+В +Ос+Клт	Д	73	17	24	Дкл	Д ₂ -зп	0,6	4	148			1		1,9

Примечание:
ТО- таксационные описания
Ф- фактическая характеристика лесного насаждения

Исполнитель работ по проведению лесопатологического обследования:

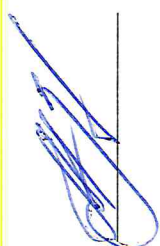

ФИО М.Г. Зубарев Подпись _____ Дата составления документа 24.08.18 г. Телефон 8(84574) 2-17-89

Результаты проведения лесопатологического обследования лесных насаждений за июнь 2018 г

Субъект Российской Федерации Саратовская область Лесничество (лесопарк) Пугачёвское
 Участковое лесничество Пугачёвское Урочище (лесная дача) Пугачёвское (месяц)

№	Номер карты/выдела	Площадь выдела, га	Целевое назначение лесов	Категория защитных лесов	Номер лесопатологического выдела	Площадь лесопатологического выдела, га	Таксационная характеристика лесного насаждения										Распределение деревьев по категориям состояния, % от запаса										Признаки повреждения деревьев	Доля повреждённых деревьев, %	Причина ослабления, повреждения	Подлежит рубке, %	Вид	Площадь, га	Назначенные мероприятия
							состав	попорода	возраст, лет	средняя высота, м	средний диаметр, см	тип леса	полнота	бонитет	запас, ком/га	число деревьев на пробе, шт.	без признаков ослабления	ослабленные	сильно ослабленные	усыхающие	свежий сухостой	старый сухостой	свежий ветровал	старый ветровал	свежий бурелом	старый бурелом							
2		12,0	Защитные	149	1	12,0	10ДпшВ Ос+Клт	Д	73	17	24	Дел	0,6	4	148	738	24	29	34	3	3	5	2		114	66	10	512	12,0				
																															12,0		

Показатели, не соответствующие таксационному описанию отмечаются «*».

Примечание:

Категория защитных лесов:

149- нерестовые полосы;

120-леса, расположенные в водоохраных зонах;

Причина ослабления, повреждения:

830- засуха.

Признаки повреждения деревьев:

114- усыхание > ¼ ветвей в кроне прошлых лет;

133- усыхание вершины прошлых лет более 2/3 длины кроны.

Назначение мероприятия (вид):

512- выборочная санитарная рубка.

Исполнитель работ по проведению лесопатологического обследования:

ФИО М.Г. Зубарев Подпись 

Ведомость перечёта деревьев назначенных в рубку
ВРЕМЕННАЯ ПРОБНАЯ ПЛОЩАДЬ № _____

Субъект РФ Саратовская область

Лесничество Пугачёвское Участковое лесничество Пугачёвское

Квартал 2 Выдел 2 Площадь 12.0 га Площадь очага, га _____

Номер очага вредных организмов _____ Размер пробной площади 1.9га

Таксационная характеристика:

Тип леса Д_{кл} Состав 10Дпн+В+Ос+Клт Возраст 73 Бонитет 4

Полнота 0,6 Запас куб.м/га 148 Возобновление _____

Время и причина ослабления лесного насаждения засуха

Тип очага вредных организмов: эпизодический, хронический (подчеркнуть)

Фаза развития очага вредных организмов: начальная, нарастания численности, собственно вспышка, кризис (подчеркнуть)

Состояние лесного насаждения, намечаемые мероприятия: усыхающие насаждения, проведение выборочной санитарной рубки

Привязка:

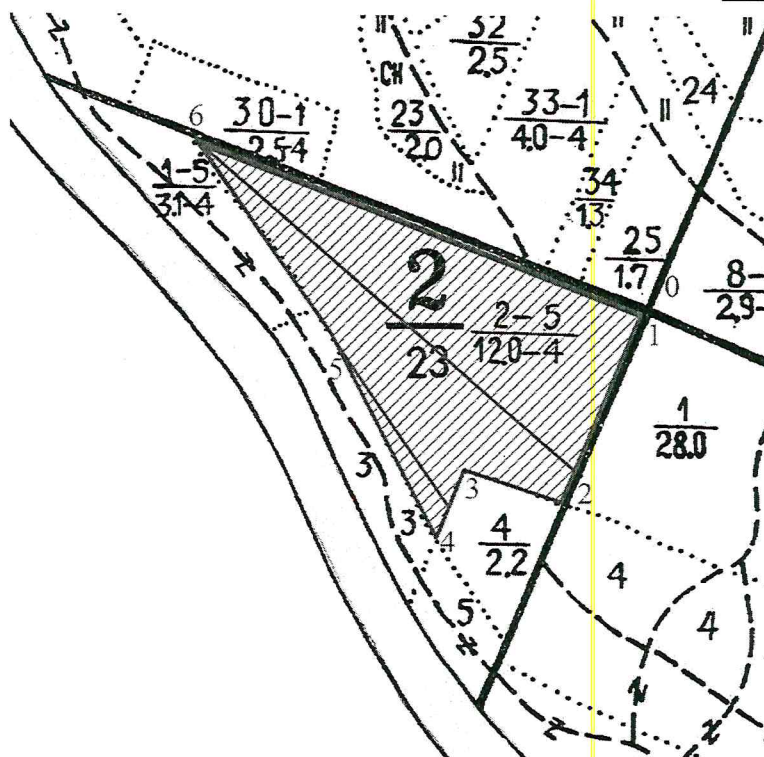

Исполнитель работ по проведению лесопатологического обследования:

Должность Начальник ОГУ «Пугачёвский лесхоз» ФИО М.Г. Зубарев Подпись _____

Дата составления документа 24.08.18

ВЕДОМОСТЬ ПЕРЕЧЕТА ДЕРЕВЬЕВ

Порода: Дуб

Ступени толщины , см	Количество деревьев по категориям состояния, шт.																Всего деревьев по ступеням	
	I	II	III	IV		V		VI			ветровал , бурелом			Аварийные деревья			шт.	подлеж ат рубке,
				НЗ	З	НЗ	З	НЗ	З	О	НЗ	З	О	НЗ	З	О		
1	2	3	4	5	6	7	8	9	10	11	12	13	14	15	16	17	18	19
8						37		13			5						55	6
12	63	27				19		7			3						119	3
16	61	45	16			15		9			2						148	2
20	61	53	11			21		12			3						161	3
24	97	84	74	46		11		8			2						322	2
28	69	51	17	4		5		2									148	1
32	7	5															12	
36 и более																		
Итого, %	37	27	14	5		11		5			1						965	17

Порода: Дуб

Ступени толщины , см	Количество деревьев по категориям состояния, м ³																Всего деревьев по ступеням	
	I	II	III	IV		V		VI			ветровал , бурелом			Аварийные деревья			м ³	В т.ч. подлеж ат
				НЗ	З	НЗ	З	НЗ	З	О	НЗ	З	О	НЗ	З	О		
1	2	3	4	5	6	7	8	9	10	11	12	13	14	15	16	17	18	19
8						0,74		0,26			0,1						1,1	1
12	4,41	1,89				1,33		0,49			0,21						8,33	1
16	8,54	6,3	2,24			2,1		1,26			0,28						20,72	1
20	14,64	12,72	2,64	0		5,04		2,88			0,72						38,64	3
24	36,86	31,92	28,12	17,48		4,18		3,04			0,76						122,36	3
28	38,64	28,56	9,52	2,24		2,8		1,12									82,88	1
32	5,39	3,85															9,24	
36 и более																		
Итого, %	38	30	15	7		6		3			1						283,3	10

ВЕДОМОСТЬ ПЕРЕЧЕТА ДЕРЕВЬЕВ

Порода: Вяз

Ступени толщины , см	Количество деревьев по категориям состояния, шт.																	Всего деревьев по ступеням	
	I	II	III	IV		V		VI			ветровал , бурелом			Аварийные деревья			шт.	подлеж ат рубке,	
				НЗ	З	НЗ	З	НЗ	З	О	НЗ	З	О	НЗ	З	О			
1	2	3	4	5	6	7	8	9	10	11	12	13	14	15	16	17	18	19	
8																			
12	35	23	13	4		12		5									92	10	
16	27	13	7			11		10			2						70	13	
20	5	4															9		
24																			
28																			
32																			
36 и более																			
Итого, %	39	23	12	3		13		9			1						171	23	

Порода: Вяз

Ступени толщины , см	Количество деревьев по категориям состояния, м ³																	Всего деревьев по ступеням	
	I	II	III	IV		V		VI			ветровал , бурелом			Аварийные деревья			м ³	В т.ч. подлеж ат	
				НЗ	З	НЗ	З	НЗ	З	О	НЗ	З	О	НЗ	З	О			
1	2	3	4	5	6	7	8	9	10	11	12	13	14	15	16	17	18	19	
8																			
12	2,1	1,38	0,78	0,24		0,72		0,3									5,5	6	
16	3,24	1,56	0,84			1,32		1,2			0,24						8,4	17	
20	1,05	0,84															1,9		
24																			
28																			
32																			
36 и более																			
Итого, %	40	24	12	1		13		9			1						15,8	23	

Абрис участка

М 1:10 000

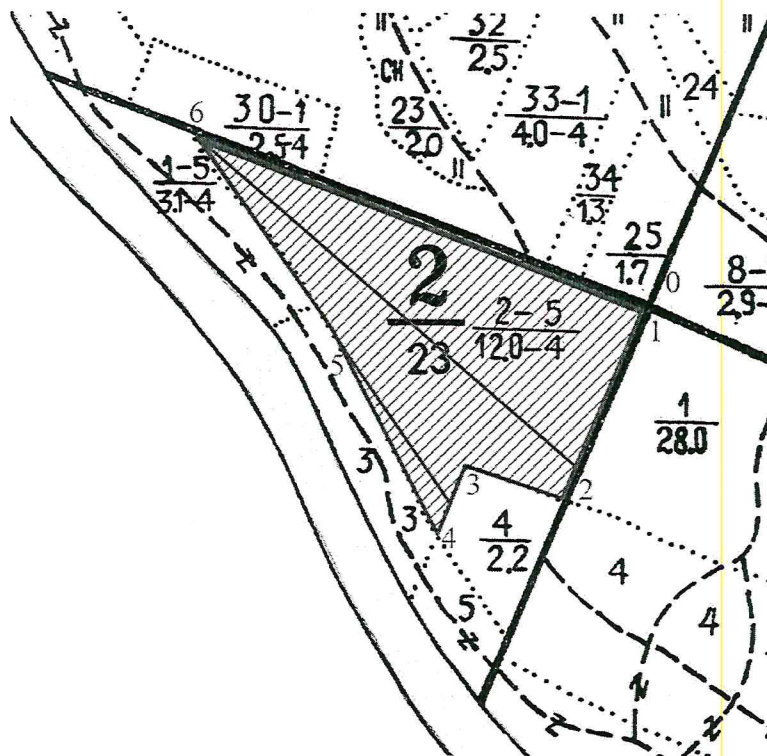

№	Координаты точки		Румбы линий	Длина м
	N	E		
0	51°54'45,35"	48°39'29,03"	ЮЗ 17	4
1	51°54'44,99"	48°39'28,70"	ЮЗ 24	270
2	51°54'36,49"	48°39'22,77"	СЗ 66	130
3	51°54'37,80"	48°39'15,50"	ЮЗ 18	100
4	51°54'34,72"	48°39'13,47"	СЗ 30	275
5	51°54'42,94"	48°39'5,92"	СЗ 33	345
6	51°54'52,30"	48°38'54,78"	ЮВ 68	635
1	51°54'44,99"	48°39'28,70"		

№ выдела	Ленты (круговой площадки) перечёта			
	№ ленты (площадки)	Длина, м	Ширина, м	Площадь, га
2	1	627	10	0,6
2	2	650	10	0,7
2	3	582	10	0,6

Условные обозначения:

— лента перечёта

▨ обследуемый участок

Исполнитель работ по проведению лесопатологического обследования:

ФИО М.Г.Зубарев Подпись _____

Дата составления документа 24.08.18 Телефон 8(84574)2-17-89

ВЫПИСКА ИЗ ГОСУДАРСТВЕННОГО ЛЕСНОГО РЕЕСТРА

на «22» августа 2018 г.

Орган государственной власти, осуществляющий ведение государственного лесного реестра на территории Саратовской области: **министерство природных ресурсов и экологии Саратовской области в лице первого заместителя министра - начальника управления лесного хозяйства Колдаева А.В.**

Правообладатель земель лесного фонда на территории Саратовской области: **министерство природных ресурсов и экологии Саратовской области** (согласно п. 11 Положения о министерстве природных ресурсов и экологии Саратовской области, утвержденного постановлением Правительства Саратовской области от 08 октября 2013 г. № 537-П «Вопросы министерства природных ресурсов и экологии Саратовской области» и п.п. 2 п.1 ст. 83 Лесного кодекса РФ)

Заявитель: Министерство природных ресурсов и экологии Саратовской области (во исполнении пункта 1.7 протокола совещания Департамента лесного хозяйства по Приволжскому федеральному округу, ФБУ «Рослесозащита» №01-05/3678 от 27.12.2016)

Информация по запрашиваемому лесному участку:

Собственность: Российской Федерации

Категория земель: земли лесного фонда

ХАРАКТЕРИСТИКА ЛЕСНОГО УЧАСТКА

Адрес (местоположение) лесного участка: Пугачевский район

Лесничество	Пугачевское
Участковое лесничество	Пугачевское
Общая площадь, га	12,0
Категория лесов	Защитные
Категория защитности лесов	Ценные леса: нерестоохранные полосы лесов
Возможный вид использования	Заготовка древесины

Таксационная характеристика лесного участка:

№ квартала	№ выдела	Площадь, га	Состав	Возраст	Высота	Диаметр	Бонитет	Тип леса	ТУМ	Полнота	Запас, м3/га
по материалам лесоустройства 1995 г.											
2	2	12,0	10Дпн+В+Ос+Клт	50	14	18	4	дкл	Д2 ЗП	0,7	130
На основании акта несоответствия лесного участка от 06.06.2018 года											
2	2	12,0	10Дпн+В+Ос+Клт	73	17	24	4	дкл	Д2 ЗП	0,6	148
Итого		12,0									

Наименование, местонахождение юридического лица /ФИО физического лица/ - **лесопользователя (арендатора) / Документы – договор аренды лесного участка отсутствует.**

(договор аренды лесного участка, постоянное (бессрочное) пользование лесным участком, договор безвозмездного срочного пользования лесным участком, реквизиты договора, срок пользования)

Особые отметки: нет. Сухостой 7% от запаса.

Приложение к акту лесопатологического обследования №012/19.

Первый заместитель министра-
начальник управления лесного
хозяйства

Колдаев А.В.

ФИО

22.08.2018

Дата

Подпись

МП



Карта-схема расположения и границы лесного участка

Саратовская область

(субъект Российской Федерации, муниципальное образование)

Лесничество (лесопарк) **Пугачевское**

(название)

Участковое лесничество **Пугачевское**, квартал 2

(название)

Собственность - Российской Федерации;

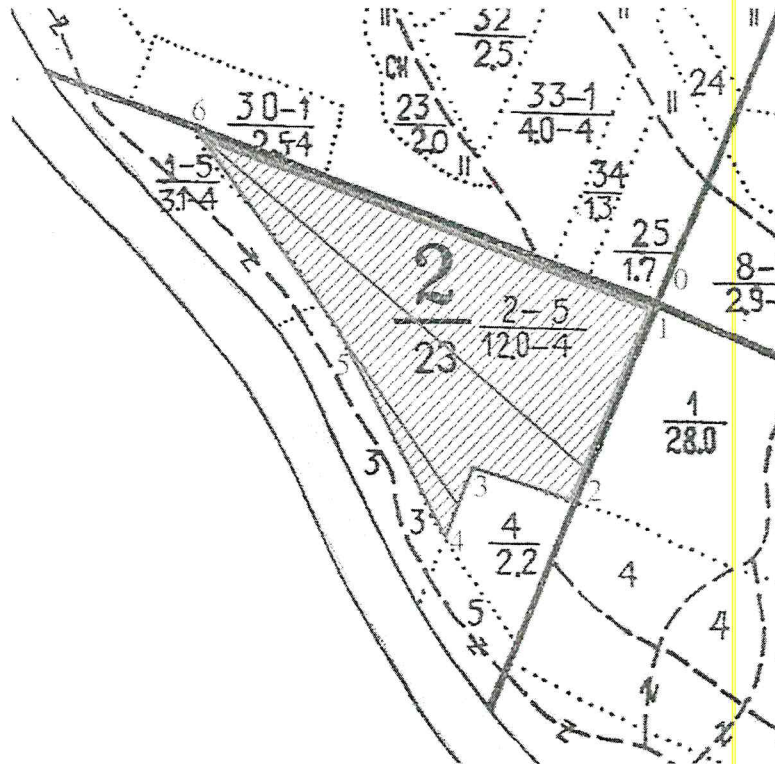

№	Румбы линий	Длина м
0-1	ЮЗ 17	4
1-2	ЮЗ 24	270
2-3	СЗ 66	130
3-4	ЮЗ 18	100
4-5	СЗ 30	275
5-6	СЗ 33	345
6-1	ЮВ 68	635

Первый заместитель министра -
начальник управления лесного
хозяйства

Колдаев А.В.

ФИО

22.08.2018 Подпись

Дата

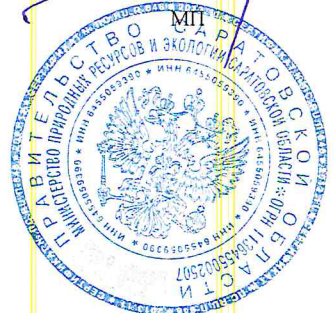

Приложение
к приказу Минприроды Росси
от 16.09.2016 №48

УТВЕРЖДАЮ
Первый заместитель министра
начальник управления
лесного хозяйства министерств
природных ресурсов и экологии
Саратовской области

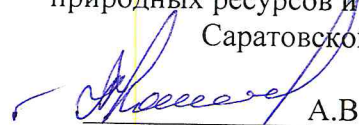
А.В. Колдаев

«05» сентября 2016 г.

Акт
лесопатологического обследования № 013/19
лесных насаждений Пугачёвского лесничества (лесопарка)
Саратовской области (субъект Российской Федерации)

Способ лесопатологического обследования: 1. Визуальный
2. Инструментальный

Место проведения

Участковое лесничество	Урочище (дача)	Квартал (кварталы)	Выдел (выделы)	Площадь, га
Пугачёвское		3	1	13,1

Лесопатологическое обследование проведено на общей площади 13,1 га.

2. Инструментальное обследование лесного участка.*

2.1. Фактическая таксационная характеристика лесного насаждения соответствует (не соответствует) (нужное подчеркнуть) таксационному описанию Согласно акту не соответствия

Ведомость лесных участков с выявленными несоответствиями таксационным описаниям приведена в приложении 1 к Акту.

2.2. Состояние насаждений с нарушенной устойчивостью

с утраченной устойчивостью

причины повреждения:

Засуха

Заселено (отработано) стволовыми вредителями:

Вид вредителя	Порода	Встречаемость (% заселённых деревьев)	Степень заселения лесного насаждения (слабая, средняя, сильная)

Повреждено огнём

Вид пожара	Порода.	Состояние корневых лап		Состояние корневой шейки		Подсушивание луба	
		процент повреждённных огнём корней	процент деревьев с данным повреждением	ожог корневой шейки по окружности (1/4; 2/4; 3/4; более 3/4)	процент деревьев с данным повреждением	по окружности (1/4; 2/4; 3/4; более 3/4)	процент деревьев с данным повреждением

Поражено болезнями:

Вид болезни	Порода	Встречаемость (% поражённых деревьев)	Степень поражения лесного насаждения (слабая, средняя, сильная)

2.3. Выборке подлежит 6 % деревьев,

В том числе:

Ослабленных _____ % (причины назначения) _____ ;

Сильно ослабленных _____ % (причины назначения) _____ ;

Усыхающих _____ % (причины назначения) _____ ;

Свежего сухостоя 3 %, _____

В том числе: свежего ветровала _____ %;
Свежего бурелома _____ %;
Старого ветровала 1 %;
В том числе старого бурелома _____ %;
Старого сухостоя 2 %;
Аварийных _____ %.

2.4. Полнота лесного насаждения после уборки деревьев, подлежащих рубке, составит 0,6
Критическая полнота для данной категории лесных насаждений составляет 0,3.

ЗАКЛЮЧЕНИЕ

С целью предотвращения негативных процессов или снижения ущерба от их воздействия назначено:

Участковое лесничество	Урочище (дача)	Квартал	Выдел	Площадь, выдела, га	Вид мероприятия	Площадь, мероприятия, га	Порода	Запас на выделе, куб. м	Крайние сроки проведения
Пугачёвское		3	1	13,1	СВР	13.1	Дуб	2234	4кв 2019

Ведомость перечёта деревьев, назначенных в рубку, и абрис лесного участка прилагаются (приложение 2 и 3 к Акту).

Меры по обеспечению возобновления:

очистка лесосеки от порубочных остатков

Мероприятия, необходимые для предупреждения повреждения или поражения смежных насаждений:

своевременное проведение намечаемой рубки и вывозка заготовленной древесины, укладка и оставление на перегнивание на месте рубки

Сведения для расчёта степени повреждения:

Год образования старого сухостоя в период с 2011г по 2018г ;

Основная причина повреждения древесины Засуха код 830.

Дата проведения обследований Июль 2018г.

Исполнитель работ по проведению лесопатологического обследования:

М.Г. Зубарев

Подпись 

*Раздел включается в акт , в случае проведения лесопатологического обследования, инструментальным способом.

Ведомость лесных участков с выявленными несоответствиями таксационным описаниям

Источник данных	Год проведения лесосурействва	Номер квартала	Номер выдела	Площадь выдела, га	Целевое назначение лесов	Категория защитных лесов	Номер лесопатологического выдела	Площадь лесопатологического выдела, га	Таксационная характеристика										Заложено пробных площадей					
									состав	порода	возраст, лет	средняя высота, м	средний диаметр, см	тип леса	тип условий	местопроизрастания	полнота	бонитет	запас, км/га	количество, шт	общая площадь, га			
ТО	2018	3	1	28,0	защитные	Нерестовые полосы			10Дпн+Ос	Д	73	19	24	Дкл	Д _{2-зп}	0,6	3	171						
Ф	2018	3	1	28,0	защитные	Нерестовые полосы	1	13,1	10Дпн+Ос	Д	73	19	24	Дкл	Д _{2-зп}	0,6	3	171	1	1			1,4	

Примечание:
ТО- таксационные описания
Ф- фактическая характеристика лесного насаждения

Исполнитель работ по проведению лесопатологического обследования:

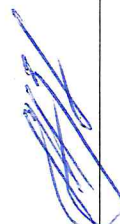

ФИО М.Г. Зубарев Подпись _____ Дата составления документа 24.08.2018г Телефон 8(84574) 2-17-89

Результаты проведения лесопатологического обследования лесных насаждений за июнь 2018 г

Субъект Российской Федерации Саратовская область Лесничество (лесопарк) Пугачёвское
 Участковое лесничество Пугачёвское Урочище (лесная дача) Пугачёвское

Номер квартала	Номер выдела	Площадь выдела, га	Целевое назначение лесов	Категория защитных лесов	Номер лесопатологического выдела	Площадь лесопатологического выдела, га	Таксационная характеристика лесного насаждения							Число деревьев на пробе, шт.	Распределение деревьев по категориям состояния, % от запаса										Признаки повреждения деревьев	Доля повреждённых деревьев, %	Причина ослабления, повреждения	Подлужит рубке, %	Назначенные мероприятия							
							состав	попорода	возраст, лет	Средняя высота, м	Средний диаметр, см	Тип леса	полнота		бонитет	Запас, ком/га	без признаков ослабления	ослабленные	сильно ослабленные	усыхающие	свежий сухостой	старый сухостой	свежий ветровал	старый ветровал					свежий бурелом	старый бурелом	Аварийные деревья	Вид	Площадь, га			
	1	28,0	Защитные	149	1	13,1	10Дпн +Ос	Д	73	19	24	Дкл	06	3	171	580	7	14	44	29	3	2						114	87	830	6	512	13,1			
Итого						13,1																														13,1

Показатели, не соответствующие таксационному описанию отмечаются «*».

Примечание:

Категория защитных лесов:

149- нерестовые полосы;

Причина ослабления, повреждения:

830- засуха.

Признаки повреждения деревьев:

114- усыхание > ¼ ветвей в кроне прошлых лет;

133 - усыхание верхушки прошлых лет более 2/3 длины кроны.

Назначение мероприятия (вид):

512- выборочная санитарная рубка.

Исполнитель работ по проведению лесопатологического обследования:

ФИО М.Г. Зубарев Подпись 

Дата составления документа 24.08.2018 г.

Телефон 8(84574) 2-17-89

Ведомость перечёта деревьев назначенных в рубку
ВРЕМЕННАЯ ПРОБНАЯ ПЛОЩАДЬ № _____

Субъект РФ Саратовская область

Лесничество Пугачёвское Участковое лесничество Пугачёвское

Квартал 3 Выдел 1 Площадь 13,1 га Площадь очага, га _____

Номер очага вредных организмов _____ Размер пробной площади 1,4 га

Таксационная характеристика:

Тип леса Д_{кл} Состав 10Дпн+Ос Возраст 73 Бонитет 3

Полнота 0,6 Запас куб.м/га 171 Возобновление _____

Время и причина ослабления лесного насаждения _____ засуха _____

Тип очага вредных организмов: эпизодический, хронический (подчеркнуть)

Фаза развития очага вредных организмов: начальная, нарастания численности, собственно вспышка, кризис (подчеркнуть)

Состояние лесного насаждения, намечаемые мероприятия: _____ усыхающие насаждения,

проведение выборочной санитарной рубки _____

Привязка:

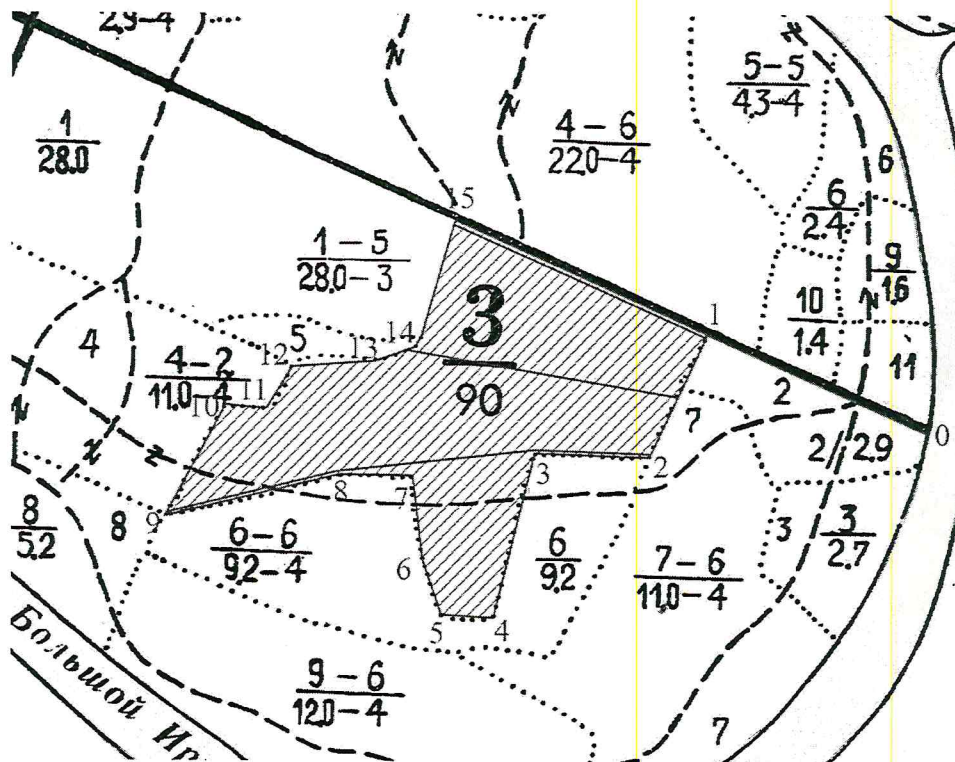

Исполнитель работ по проведению лесопатологического обследования:

Должность Начальник ОГУ «Пугачёвский лесхоз» ФИО М.Г. Зубарев Подпись _____

Дата составления документа 24.08.18

ВЕДОМОСТЬ ПЕРЕЧЕТА ДЕРЕВЬЕВ

Порода: Дуб

Ступени толщины , см	Количество деревьев по категориям состояния, шт.																	Всего деревьев по ступеням	
	I	II	III	IV		V		VI			ветровал, бурелом			Аварийные деревья			шт.	подлеж ат рубке,	
				НЗ	З	НЗ	З	НЗ	З	О	НЗ	З	О	НЗ	З	О			18
1	2	3	4	5	6	7	8	9	10	11	12	13	14	15	16	17	18	19	
8																			
12	11	5																16	
16	21	12	5			2		1										41	1
20	64	53	34	26		3		1										181	1
24	74	63	57	19		6		4			2							225	2
28	67	53	37	29		8		6			2							202	2
32	2																	2	
36 и более																			
Итого, %	35	28	20	11		3		2			1							667	6

Порода: Дуб

Ступени толщины , см	Количество деревьев по категориям состояния, м ³																	Всего деревьев по ступеням	
	I	II	III	IV		V		VI			ветровал, бурелом			Аварийные деревья			м ³	В т.ч. подлеж ат	
				НЗ	З	НЗ	З	НЗ	З	О	НЗ	З	О	НЗ	З	О			18
1	2	3	4	5	6	7	8	9	10	11	12	13	14	15	16	17	18	19	
8																			
12	0,77	0,35																1,12	
16	2,94	1,68	0,7			0,28		0,14										5,74	1
20	15,36	12,72	8,16	6,24		0,72		0,24										43,44	1
24	28,12	23,94	21,66	7,22		2,28		1,52			0,76							85,5	2
28	37,52	29,68	20,72	16,24		4,48		3,36			1,12							113,12	2
32	1,54																	1,54	
36 и более																			
Итого, %	34	27	21	12		3		2			1							250,46	6

Абрис участка

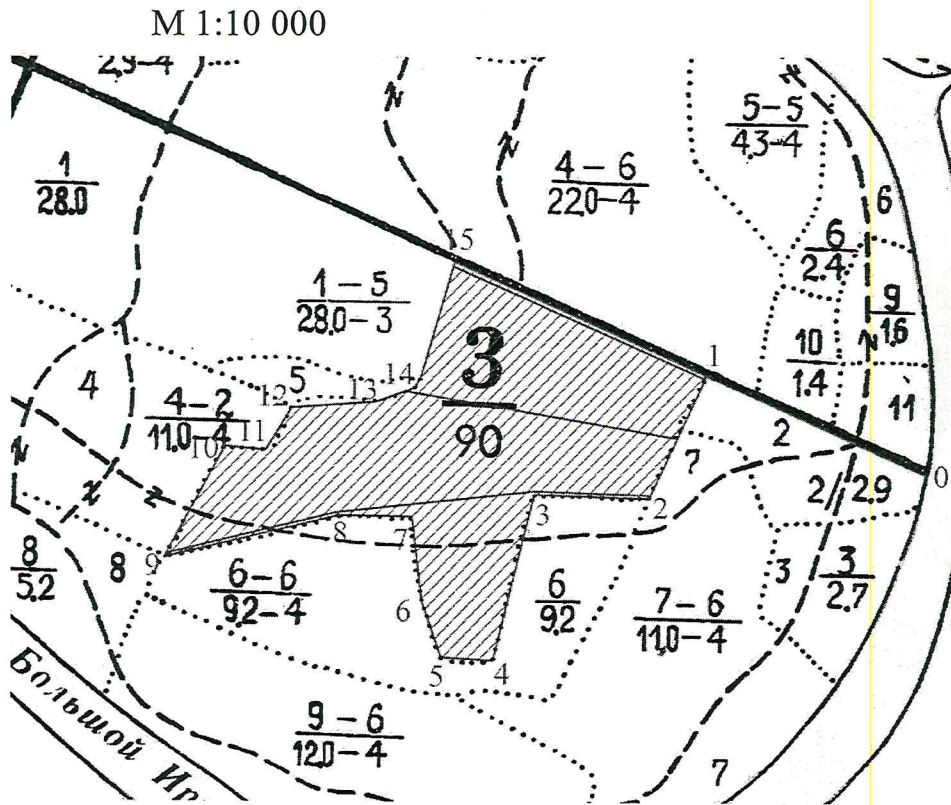

№	Координаты точки		Румбы линий	Длина м
	Н	Е		
0	51°54'28,06"	48°40'29,16"	СЗ 67	300
1	51°54'31,55"	48°40'14,47"	ЮЗ 16	167
2	51°54'26,61"	48°40'11,10"	ЮЗ 87	150
3	51°54'26,60"	48°40'3,17"	ЮЗ 9	207
4	51°54'19,99"	48°40'0,92"	СЗ 88	63
5	51°54'20,02"	48°39'57,66"	СЗ 18	67
6	51°54'22,13"	48°39'56,57"	СЗ 7	113
7	51°54'25,62"	48°39'55,51"	ЮЗ 89	96
8	51°54'25,42"	48°39'50,62"	ЮЗ 73	230
9	51°54'23,54"	48°39'39,06"	СВ 23	155
10	51°54'27,97"	48°39'42,77"	ЮВ 86	53
11	51°54'27,89"	48°39'45,65"	СВ 26	60
12	51°54'29,58"	48°39'47,04"	СВ 82	105
13	51°54'30,02"	48°39'52,69"	СВ 68	55
14	51°54'30,62"	48°39'55,27"	СВ 12	160
15	51°54'35,57"	48°39'57,69"	ЮВ 69	373
1	51°54'31,55"	48°40'14,47"		

№ выдела	Ленты (круговой площадки) перечёта			
	№ ленты (площадки)	Длина, м	Ширина, м	Площадь, га
1	1	373	10	0,4
1	2	362	10	0,4
1	3	628	10	0,6

Условные обозначения:

— лента перечёта

▨ обследуемый участок

Исполнитель работ по проведению лесопатологического обследования:

ФИО М.Г.Зубарев Подпись

Дата составления документа 24.08.18г Телефон 8(84574)2-17-89

ВЫПИСКА ИЗ ГОСУДАРСТВЕННОГО ЛЕСНОГО РЕЕСТРА

на «22» августа 2018 г.

Орган государственной власти, осуществляющий ведение государственного лесного реестра на территории Саратовской области: **министерство природных ресурсов и экологии Саратовской области в лице первого заместителя министра - начальника управления лесного хозяйства Колдаева А.В.**

Правообладатель земель лесного фонда на территории Саратовской области: **министерство природных ресурсов и экологии Саратовской области** (согласно п. 11 Положения о министерстве природных ресурсов и экологии Саратовской области, утвержденного постановлением Правительства Саратовской области от 08 октября 2013 г. № 537-П «Вопросы министерства природных ресурсов и экологии Саратовской области» и п.п. 2 п.1 ст. 83 Лесного кодекса РФ)

Заявитель: Министерство природных ресурсов и экологии Саратовской области (во исполнении пункта 1.7 протокола совещания Департамента лесного хозяйства по Приволжскому федеральному округу, ФБУ «Рослесозащита» №01-05/3678 от 27.12.2016)

Информация по запрашиваемому лесному участку:

Собственность: Российской Федерации

Категория земель: земли лесного фонда

ХАРАКТЕРИСТИКА ЛЕСНОГО УЧАСТКА

Адрес (местоположение) лесного участка: Пугачевский район

Лесничество	Пугачевское
Участковое лесничество	Пугачевское
Общая площадь, га	13,1
Категория лесов	Защитные
Категория защитности лесов	Ценные леса: нерестоохранные полосы лесов
Возможный вид использования	Заготовка древесины

Таксационная характеристика лесного участка:

№ квартала	№ выдела	Площадь, га	Состав	Возраст	Высота	Диаметр	Бонитет	Тип леса	ТУМ	Полнота	Запас, м3/га
по материалам лесоустройства 1995 г.											
3	ч1	13,1	10Дпн+Ос	50	15	18	3	дкл	Д2 ЗП	0,6	130
На основании акта несоответствия лесного участка от 06.06.2018 года											
3	ч1	13,1	10Дпн+Ос	73	19	24	3	дкл	Д2 ЗП	0,6	171
Итого		13,1									

Наименование, местонахождение юридического лица /ФИО физического лица/ - **лесопользователя (арендатора) / Документы – договор аренды лесного участка часть ООО «Механизатор-1» № 289/О от 19.01.2018 г.**

(договор аренды лесного участка, постоянное (бессрочное) пользование лесным участком, договор безвозмездного срочного пользования лесным участком, реквизиты договора, срок пользования)

Особые отметки: нет. Сухостой 7% от запаса.

Приложение к акту лесопатологического обследования №013/19.

Первый заместитель министра-
начальник управления лесного
хозяйства

Колдаев А.В.

ФИО

22.08.2018 Подпись

Дата

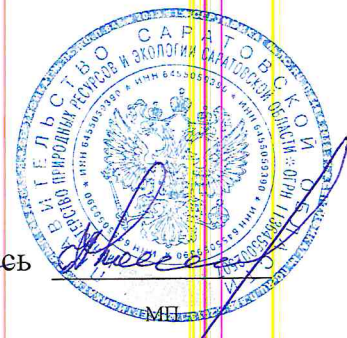

Карта-схема расположения и границы лесного участка

Саратовская область

(субъект Российской Федерации, муниципальное образование)

Лесничество (лесопарк) **Пугачевское**

(название)

Участковое лесничество **Пугачевское, квартал 3**

(название)

Собственность - Российской Федерации;

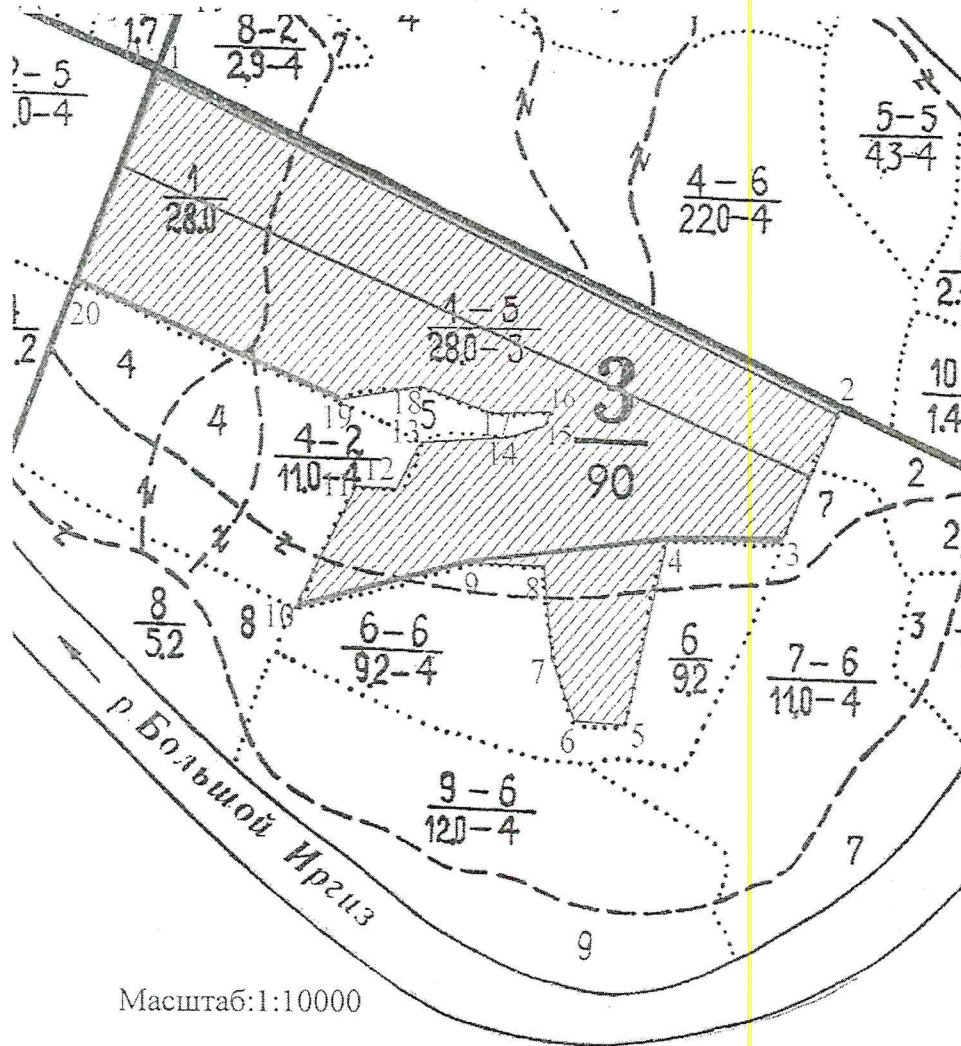

№	Румбы линий	Длина м
0-1	ЮВ 64	2
1-2	ЮВ 68	964
2-3	ЮЗ 16	167
3-4	ЮЗ 87	150
4-5	ЮЗ 9	207
5-6	СЗ 88	63
6-7	СЗ 18	67
7-8	СЗ 7	113
8-9	ЮЗ 89	96
9-10	ЮЗ 73	230
10-11	СВ 23	155
11-12	ЮВ 86	53
12-13	СВ 26	60
13-14	СВ 82	105
14-15	СВ 68	55
15-16	СВ 19	14
16-17	ЮЗ 83	72
17-18	СЗ 74	102
18-19	ЮЗ 80	106
19-20	СЗ 72	379
20-1	СВ 18	270

Первый заместитель министра -
начальник управления лесного
хозяйства

Колдаев А.В.

ФИО

22.08.2018 Подпись

Дата

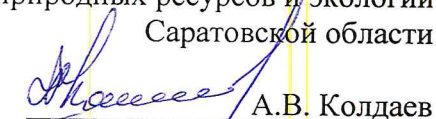

УТВЕРЖДАЮ:
Первый заместитель министра-
начальник управления
лесного хозяйства министерства
природных ресурсов и экологии
Саратовской области

А.В. Колдаев

«05» сентября 2019 г

Акт
лесопатологического обследования № 014/19
лесных насаждений Пугачёвского лесничества (лесопарка)
Саратовской области (субъект Российской Федерации)

Способ лесопатологического обследования: 1. Визуальный
2. Инструментальный

Место проведения

Участковое лесничество	Урочище (дача)	Квартал (кварталы)	Выдел (выделы)	Площадь, га
Чапаевское		10	10	2,6

Лесопатологическое обследование проведено на общей площади 2,6 га.

2. Инструментальное обследование лесного участка.*

2.1. Фактическая таксационная характеристика лесного насаждения соответствует (не соответствует) (нужное подчеркнуть) таксационному описанию Согласно акту не соответствия

Ведомость лесных участков с выявленными несоответствиями таксационным описаниям приведена в приложении 1 к Акту.

2.2. Состояние насаждений с нарушенной устойчивостью
 с утраченной устойчивостью

причины повреждения:

- переувлажнение почвы под воздействием почвенно- климатических факторов.

Заселено (отработано) стволовыми вредителями:

Вид вредителя	Порода	Встречаемость (% заселённых деревьев)	Степень заселения лесного насаждения (слабая, средняя, сильная)

Повреждено огнём

Вид пожара	Порода.	Состояние корневых лап		Состояние корневой шейки		Подсушивание луба	
		процент повреж дённых огнём корней	процент деревьев с данным повреж- дением	ожог корневой шейки по окружности (1/4; 2/4;3/4;более 3/4)	процент деревьев с данным повреж- дением	по окружности (1/4;2/4;3/4; более 3/4)	процент деревьев с данным повреж- дением

Поражено болезнями:

Вид болезни	Порода	Встречаемость (% поражённых деревьев)	Степень поражения лесного насаждения (слабая, средняя, сильная)

2.3. Выборке подлежит 7 % деревьев,

В том числе:

Ослабленных _____ % (причины назначения) _____ ;

Сильно ослабленных _____ % (причины назначения) _____ ;

Усыхающих _____ % (причины назначения) _____ ;

Свежего сухостоя 4 %.

В том числе: свежего ветровала _____ %;

Свежего бурелома _____ %;

Старого ветровала 1 %;

В том числе старого бурелома _____ %;

Старого сухостоя 2 %;

Аварийных _____ %.

2.4. Полнота лесного насаждения после уборки деревьев, подлежащих рубке, составит 0,6

Критическая полнота для данной категории лесных насаждений составляет 0,3.

ЗАКЛЮЧЕНИЕ

С целью предотвращения негативных процессов или снижения ущерба от их воздействия назначено:

Участковое лесничество	Урочище (дача)	Квартал	Выдел	Площадь, выдела, га	Вид мероприятия	Площадь, мероприятия, га	Порода	Запас на выделе, куб. м	Крайние сроки проведения
Чапаевское		10	10	2,6	СВР	2,6	Дуб	470	3 кв 2019

Ведомость перечёта деревьев, назначенных в рубку, и абрис лесного участка прилагаются (приложение 2 и 3 к Акту).

Меры по обеспечению возобновления:

очистка лесосеки от порубочных остатков

Мероприятия, необходимые для предупреждения повреждения или поражения смежных насаждений:

своевременное проведение намечаемой рубки и вывозка заготовленной древесины, укладка и оставление на перегнивание на месте рубки

Сведения для расчёта степени повреждения:

Год образования старого сухостоя в период с 2011г по 2018г ;

Основная причина повреждения древесины - переувлажнение почвы под воздействием почвенно-климатических факторов. код 812

Дата проведения обследований июль 2018г.

Исполнитель работ по проведению лесопатологического обследования:

М.Г. Зубарев

Подпись 

*Раздел включается в акт , в случае проведения лесопатологического обследования, инструментальным способом.

Ведомость лесных участков с выявленными несоответствиями таксационным описаниям

Источник данных	Год проведения лесосурействва	Номер квартала	Номер выдела	Площадь выдела, га	Целевое назначение лесов	Категория защитных лесов	Номер лесопатологического выдела	Площадь лесопатологического выдела, га	состав	порода	Возраст, лет	Средняя высота, м	Средний диаметр, см	Тип леса	Тип условий местопрорастания	полнота	бонитет	Запас, км/га	Заложено пробных площадей	
																				10Дпн
ТО	2018	10	10	2,6	защитные	Нерестовые полосы	1	2,6	10Дпн	Д	83	20	28	Дкл	Д _{2-зп}	Д _{2-зп}	3	181	1	2,6
Ф	2018	10	10	2,6	защитные	Нерестовые полосы	1	2,6	10Дпн	Д	83	20	28	Дкл	Д _{2-зп}	Д _{2-зп}	3	181	1	2,6

Примечание:
ТО- таксационные описания
Ф- фактическая характеристика лесного насаждения

Исполнитель работ по проведению лесопатологического обследования:

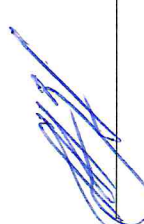

ФИО М.Г. Зубарев Подпись _____ Дата составления документа 24.08.2018 г. Телефон 8(84574) 2-17-89

Результаты проведения лесопатологического обследования лесных насаждений за июнь 2018 г

Субъект Российской Федерации Саратовская область Лесничество (лесопарк) Пугачёвское
 Участковое лесничество Чапаевское Урочище (лесная дача) Пугачёвское

Номер квартала	Номер выдела	Площадь выдела, га	Целевое назначение лесов	Категория защитных лесов	Номер лесопатологического выдела	Площадь лесопатологического выдела, га	Таксационная характеристика лесного насаждения							Число деревьев на пробе, шт.	Распределение деревьев по категориям состояния, % от запаса										Признаки повреждения деревьев	Доля повреждённых деревьев, %	Причина ослабления, повреждения	Подлесит рубке, %	Вид	Назначенные мероприятия
							состав	попада	возраст, лет	Средняя высота, м	Средний диаметр, см	Тип леса	полнота		бонитет	Запас, км/га	без признаков ослабления	слабые	сильно ослабленные	усыхающие	свежий сухойстой	старый ветровал	свежий ветровал	старый бурелом						
10	10	2,6	Защитные	149	1	2,6	10Длн	Д	83	20	28	Дкл	0,6	3	181	480	35	25	20	14	3	3		114	59	812	6	512	2,6	Площадь, га
Итого						2,6																								2,6

Показатели, не соответствующие таксационному описанию отмечаются «*».

Примечание:

- Категория защитных лесов: 149- нерестовые полосы;
- Причина ослабления, повреждения: 812- переувлажнение.
- Признаки повреждения деревьев: 114- усыхание > 3/4 ветвей в кроне прошлых лет; 133- усыхание вершины прошлых лет более 2/3 длины кроны.
- Назначение мероприятия (вид): 512- выборочная санитарная рубка.

Исполнитель работ по проведению лесопатологического обследования:

ФИО М.Г. Зубарев Подпись  Дата составления документа 24.08.2018г. Телефон 8(84574) 2-17-89

Ведомость перечёта деревьев назначенных в рубку
ВРЕМЕННАЯ ПРОБНАЯ ПЛОЩАДЬ № 1

Субъект РФ Саратовская область

Лесничество Пугачёвское Участковое лесничество Чапаевское

Квартал 10 Выдел 10 Площадь 2,6 га Площадь очага, га _____

Номер очага вредных организмов _____ Размер пробной площади 2,6 га

Таксационная характеристика:

Тип леса Дкл Состав 10Дпн Возраст 83 Бонитет 3

Полнота 0,6 Запас куб.м/га 181 Возобновление _____

Время и причина ослабления лесного насаждения переувлажнение почвы под воздействием почвенно- климатических факторов

Тип очага вредных организмов: эпизодический, хронический (подчеркнуть)

Фаза развития очага вредных организмов: начальная, нарастания численности, собственно вспышка, кризис (подчеркнуть)

Состояние лесного насаждения, намечаемые мероприятия: усыхающие насаждения, проведение выборочной санитарной рубки

Привязка:

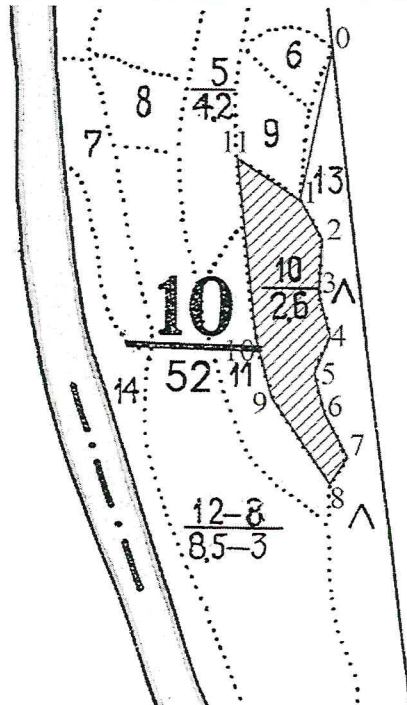

Исполнитель работ по проведению лесопатологического обследования:

Должность Начальник ОГУ «Пугачёвский лесхоз» ФИО М.Г. Зубарев Подпись _____

Дата составления документа 24.08.2017

ВЕДОМОСТЬ ПЕРЕЧЕТА ДЕРЕВЬЕВ

Порода: Дуб

Ступени толщины , см	Количество деревьев по категориям состояния, шт.																Всего деревьев по ступеням		
	I	II	III	IV		V		VI			ветровал , бурелом			Аварийные деревья			шт.	подлеж ат рубке,	
				НЗ	З	НЗ	З	НЗ	З	О	НЗ	З	О	НЗ	З	О			
1	2	3	4	5	6	7	8	9	10	11	12	13	14	15	16	17	18	19	
8																			
12																			
16						4		3			1						8	1	
20	57	42	28	19		12		5			2						165	2	
24	93	76	72	54		18		15			2						330	3	
28	112	87	73	64		11		3			1						351	1	
32	72	55	48														175		
36 и более																			
Итого, %	33	25	22	13		4		2			1						1029	7	

Порода: Дуб

Ступени толщины , см	Количество деревьев по категориям состояния, м ³																Всего деревьев по ступеням		
	I	II	III	IV		V		VI			ветровал , бурелом			Аварийные деревья			м ³	В т.ч. подлеж ат	
				НЗ	З	НЗ	З	НЗ	З	О	НЗ	З	О	НЗ	З	О			
1	2	3	4	5	6	7	8	9	10	11	12	13	14	15	16	17	18	19	
8																			
12																			
16						0,56		0,42			0,14						1,12	1	
20	13,68	10,08	6,72	4,56		2,88		1,2			0,48						39,6	1	
24	35,34	28,88	27,36	20,52		6,84		5,7			0,76						125,4	3	
28	62,72	48,72	40,88	35,84		6,16		1,68			0,56						196,6	2	
32	55,44	42,35	36,96														134,75		
36 и более																			
Итого, %	34	26	22	12		4		2			1						497,43	7	

Абрис участка

М 1:10 000

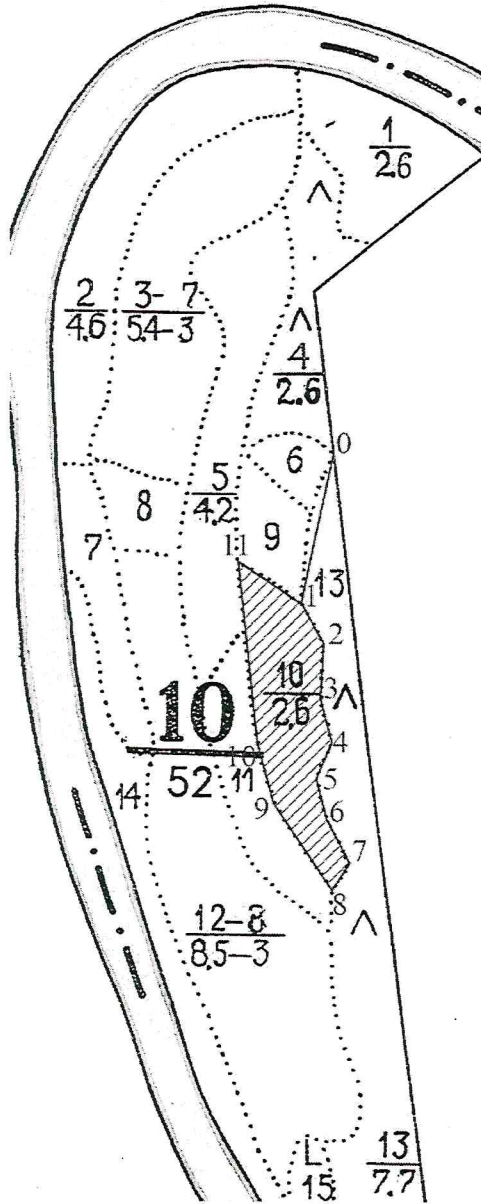

№	Координаты точки		Румбы линий	Длина м
	N	E		
0	51°51'21,82"	48°9'39,89"	ЮЗ 10	200
1	51°51'15,18"	48°9'38,85"	ЮВ 30	50
2	51°51'13,45"	48°9'40,60"	ЮЗ 5	65
3	51°51'11,09"	48°9'40,60"	ЮВ 12	55
4	51°51'9,02"	48°9'41,74"	ЮЗ 24	48
5	51°51'7,35"	48°9'40,88"	ЮВ 9	52
6	51°51'5,51"	48°9'41,91"	ЮВ 25	55
7	51°51'3,72"	48°9'43,66"	ЮЗ 27	38
8	51°51'2,44"	48°9'42,54"	СЗ 31	136
9	51°51'6,23"	48°9'37,96"	СЗ 15	63
10	51°51'8,25"	48°9'36,79"	СЗ 6	248
11	51°51'16,87"	48°9'34,17"	ЮВ 45	96
1	51°51'15,18"	48°9'38,85"		

№ выдела	Ленты (круговой площадки) перече́та			
	№ ленты (площадки)	Длина, м	Ширина, м	Площадь, га
сплошной пере́чёт				

Условные обозначения:

— лента пере́чета

▨ обследуемый участок

Исполнитель работ по проведению лесопатологического обследования:

ФИО М.Г.Зубарев Подпись _____

Дата составления документа 24.08.2018. Телефон 8(84574)2-17-89

ВЫПИСКА ИЗ ГОСУДАРСТВЕННОГО ЛЕСНОГО РЕЕСТРА

на « 17 » августа 2018 г.

Орган государственной власти, осуществляющий ведение государственного лесного реестра на территории Саратовской области: **министерство природных ресурсов и экологии Саратовской области в лице первого заместителя министра - начальника управления лесного хозяйства Колдаева А.В.**

Правообладатель земель лесного фонда на территории Саратовской области: **министерство природных ресурсов и экологии Саратовской области** (согласно п. 11 Положения о министерстве природных ресурсов и экологии Саратовской области, утвержденного постановлением Правительства Саратовской области от 08 октября 2013 г. № 537-П «Вопросы министерства природных ресурсов и экологии Саратовской области» и п.п. 2 п.1 ст. 83 Лесного кодекса РФ)

Заявитель: Министерство природных ресурсов и экологии Саратовской области (во исполнении пункта 1.7 протокола совещания Департамента лесного хозяйства по Приволжскому федеральному округу, ФБУ «Рослесозащита» №01-05/3678 от 27.12.2016)

Информация по запрашиваемому лесному участку:

Собственность: Российской Федерации

Категория земель: земли лесного фонда

ХАРАКТЕРИСТИКА ЛЕСНОГО УЧАСТКА

Адрес (местоположение) лесного участка: Пугачевский район

Лесничество	Пугачевское
Участковое лесничество	Чапаевское
Общая площадь, га	2,6
Категория лесов	Защитные
Категория защитности лесов	Ценные леса: нерестоохраняемые полосы лесов
Возможный вид использования	Заготовка древесины

Таксационная характеристика лесного участка:

№ квартала	№ выдела	Площадь, га	Состав	Возраст	Высота	Диаметр	Бонитет	Тип леса	ТУМ	Полнота	Запас, м3/га
по материалам лесоустройства 1995 г.											
10	10	2,6	10Дпн	60	17	24	3	дкл	Д2 ЗП	0,6	150
На основании акта несоответствия лесного участка от 05.06.2018 года											
10	10	2,6	10Дпн	83	20	28	3	дкл	Д2 ЗП	0,6	181
Итого		2,6									

Наименование, местонахождение юридического лица /ФИО физического лица/ - **лесопользователя (арендатора) / Документы – договор аренды лесного участка отсутствует.**

(договор аренды лесного участка, постоянное (бессрочное) пользование лесным участком, договор безвозмездного срочного пользования лесным участком, реквизиты договора, срок пользования)

Особые отметки: нет. Сухостой 6% от запаса.

Приложение к акту лесопатологического обследования №014/19.

Первый заместитель министра -
начальник управления лесного
хозяйства

Колдаев А.В.

ФИО

17.08.2018

Дата

Подпись



МП

Карта-схема расположения и границы лесного участка Саратовская область

(субъект Российской Федерации, муниципальное образование)

Лесничество (лесопарк) **Пугачевское**

(название)

Участковое лесничество **Чапаевское**, квартал 10

(название)

Собственность - Российской Федерации;

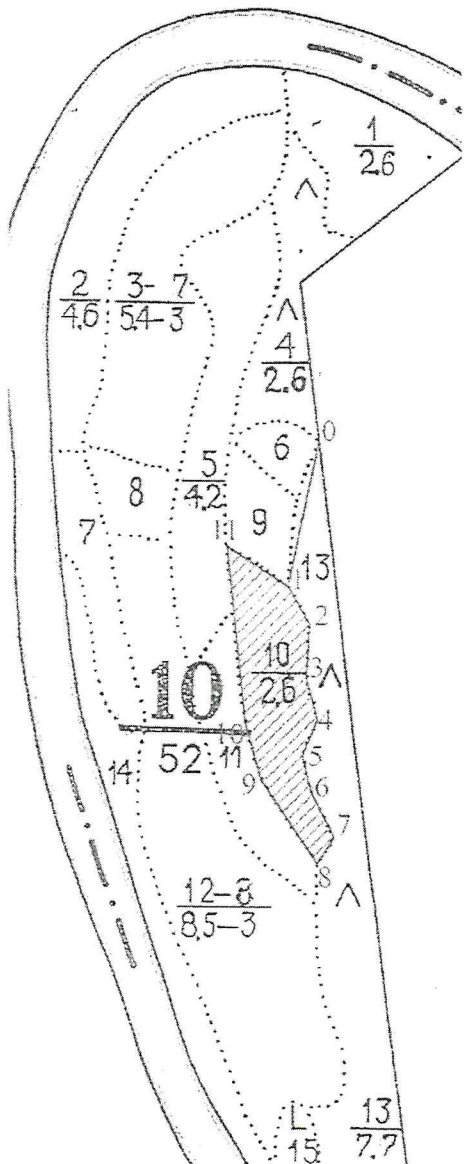

№	Румбы линий	Длина м
0-1	ЮЗ 10	200
1-2	ЮВ 30	50
2-3	ЮЗ 5	65
3-4	ЮВ 12	55
4-5	ЮЗ 24	48
5-6	ЮВ 9	52
6-7	ЮВ 25	55
7-8	ЮЗ 27	38
8-9	СЗ 31	136
9-10	СЗ 15	63
10-11	СЗ 6	248
11-1	ЮВ 45	96

Первый заместитель министра -
начальник управления лесного
хозяйства

Колдаев А.В.

ФИО

17.06.2018

Подпись

Дата



УТВЕРЖДАЮ:
Первый заместитель министра-
начальник управления
лесного хозяйства министерства
природных ресурсов и экологии
Саратовской области

А.В. Колдаев

«05» сентября 201 г

Акт
лесопатологического обследования № 015/19
лесных насаждений Пугачёвского лесничества (лесопарка)
Саратовской области (субъект Российской Федерации)

Способ лесопатологического обследования: 1. Визуальный
2. Инструментальный

Место проведения

Участковое лесничество	Урочище (дача)	Квартал (кварталы)	Выдел (выделы)	Площадь, га
Чапаевское		18	18	2,3

Лесопатологическое обследование проведено на общей площади 2,3 га.

2. Инструментальное обследование лесного участка.*

2.1. Фактическая таксационная характеристика лесного насаждения соответствует (не соответствует) (нужное подчеркнуть) таксационному описанию Согласно акту не соответствия

Ведомость лесных участков с выявленными несоответствиями таксационным описаниям приведена в приложении 1 к Акту.

2.2. Состояние насаждений с нарушенной устойчивостью

с утраченной устойчивостью

причины повреждения:

 - переувлажнение почвы под воздействием почвенно- климатических факторов.

Заселено (отработано) стволовыми вредителями:

Вид вредителя	Порода	Встречаемость (% заселённых деревьев)	Степень заселения лесного насаждения (слабая, средняя, сильная)

Повреждено огнём

Вид пожара	Порода.	Состояние корневых лап		Состояние корневой шейки		Подсушивание луба	
		процент повреждённых огнём корней	процент деревьев с данным повреждением	ожог корневой шейки по окружности (1/4; 2/4; 3/4; более 3/4)	процент деревьев с данным повреждением	по окружности (1/4; 2/4; 3/4; более 3/4)	процент деревьев с данным повреждением

Поражено болезнями:

Вид болезни	Порода	Встречаемость (% поражённых деревьев)	Степень поражения лесного насаждения (слабая, средняя, сильная)

2.3. Выборке подлежит 7 % деревьев,

В том числе:

Ослабленных % (причины назначения) _____ ;

Сильно ослабленных % (причины назначения) _____ ;

Усыхающих % (причины назначения) _____ ;

Свежего сухостоя 4 %, _____ ;

В том числе: свежего ветровала _____ %;

Свежего бурелома _____ %;

Старого ветровала 1 %;

В том числе старого бурелома _____ %;

Старого сухостоя 2 %;

Аварийных _____ %.

2.4. Полнота лесного насаждения после уборки деревьев, подлежащих рубке, составит 0,6

Критическая полнота для данной категории лесных насаждений не лимитируется.

ЗАКЛЮЧЕНИЕ

С целью предотвращения негативных процессов или снижения ущерба от их воздействия назначено:

Участковое лесничество	Урочище (дача)	Квартал	Выдел	Площадь, выдела, га	Вид мероприятия	Площадь, мероприятия, га	Порода	Запас на выделе, куб. м	Крайние сроки проведения
Чапаевское		18	18	4,3	СВР	2,3	Дуб	331	3 кв 2019

Ведомость перечёта деревьев, назначенных в рубку, и абрис лесного участка прилагаются (приложение 2 и 3 к Акту).

Меры по обеспечению возобновления:

очистка лесосеки от порубочных остатков

Мероприятия, необходимые для предупреждения повреждения или поражения смежных насаждений:

своевременное проведение намечаемой рубки и вывозка заготовленной древесины, укладка и оставление на перегнивание на месте рубки

Сведения для расчёта степени повреждения:

Год образования старого сухостоя в период с 2011г по 2018г ;

Основная причина повреждения древесины - переувлажнение почвы под воздействием почвенно-климатических факторов. код 812

Дата проведения обследований июнь 2018г.

Исполнитель работ по проведению лесопатологического обследования:

М.Г. Зубарев

Подпись 

*Раздел включается в акт , в случае проведения лесопатологического обследования, инструментальным способом.

Ведомость лесных участков с выявленными несоответствиями таксационным описаниям

Источник данных	ТО	2018	18	18	4,3	4,3	защитные	Целевое назначение лесов	Категория защитных лесов	Номер лесопатологического выдела	Площадь лесопатологического выдела, га	Таксационная характеристика										Заложено пробных площадей		
												год проведения лесосурьейства	Номер квартала	Номер выдела	Площадь выдела, га	Целевое назначение лесов	Категория защитных лесов	Номер лесопатологического выдела	Площадь лесопатологического выдела, га	состав	порода		Возраст, лет	Средняя высота, м
	ТО	2018	18	18	4,3	4,3	защитные	Целевое назначение лесов	Леса, расположенные в водоохраных зонах	1	2,3	10Дпн	Д	93	18	24	Дкл	Дс-зп	0,6	4	144		Количество, шт	Общая площадь, га
	Ф	2018	18	18	4,3	4,3	защитные	Целевое назначение лесов	Леса, расположенные в водоохраных зонах	1	2,3	10Дпн	Д	93	18	24	Дкл	Дс-зп	0,6	4	144	1	2,3	

Примечание:
ТО- таксационные описания
Ф- фактическая характеристика лесного насаждения

Исполнитель работ по проведению лесопатологического обследования:



ФИО М.Г. Зубарев Подпись _____ Дата составления документа 24.08.2018г Телефон 8(84574) 2-17-89

Результаты проведения лесопатологического обследования лесных насаждений за июнь 2018 г

Субъект Российской Федерации Саратовская область Лесничество (лесопарк) Пугачёвское

Участковое лесничество Чапаевское Урочище (лесная дача) Пугачёвское

№	Номер квартала	Номер выдела	Площадь выдела, га	Целевое назначение лесов	Категория защитных лесов	Номер лесопатологического выдела	Площадь лесопатологического выдела, га	Таксационная характеристика лесного насаждения								Число деревьев на проб, шт.	Распределение деревьев по категориям состояния, % от запаса								Признаки повреждения деревьев	Доля повреждённых деревьев, %	Причина ослабления, повреждения	Подлежит рубке, %	Вид	Назначенные мероприятия				
								состав	порода	возраст, лет	средняя высота, м	средний диаметр, см	тип леса	полнота	фонитет		запас, км/га	без признаков ослабления	ослабленные	сильно ослабленные	усыхающие	свежий сухостой	старый сухостой	свежий ветровал							старый ветровал	свежий бурелом	старый бурелом	аварийные деревья
		18	2,3	защитные	120	1	2,3	Д	93	18	24	24	Дкт	0,6	4	144	380	45	20	15	14	3	3	3				114	49	812	6	512	2,3	
Итого							2,3																											2,3

Показатели, не соответствующие таксационному описанию отмечаются «*».

Примечание:

Категория защитных лесов:

120- Леса расположенные в водоохраных зонах;

Причина ослабления, повреждения:

812- переувлажнение.

Признаки повреждения деревьев:

114- усыхание > ¼ ветвей в кроне прошлых лет;

133- усыхание вершины прошлых лет более 2/3 длины кроны.

Назначение мероприятия (вид):

512- выборочная санитарная рубка.

Исполнитель работ по проведению лесопатологического обследования:

ФИО М.Г. Зубарев Подпись [подпись] Дата составления документа 24.08.2018 Телефон 8(84574) 2-17-89

Ведомость перечёта деревьев назначенных в рубку
ВРЕМЕННАЯ ПРОБНАЯ ПЛОЩАДЬ № _____

Субъект РФ Саратовская область

Лесничество Пугачёвское Участковое лесничество Чапаевское

Квартал 18 Выдел 18 Площадь 2,3 га Площадь очага, га _____

Номер очага вредных организмов _____ Размер пробной площади 2,3 га

Таксационная характеристика:

Тип леса Д_{кл} Состав 10Дпн+В Возраст 93 Бонитет 4

Полнота 0,6 Запас куб.м/га 144 Возобновление _____

Время и причина ослабления лесного насаждения _____ переувлажнение почвы под воздействием почвенно- климатических факторов

Тип очага вредных организмов: эпизодический, хронический (подчеркнуть)

Фаза развития очага вредных организмов: начальная, нарастания численности, собственно вспышка, кризис (подчеркнуть)

Состояние лесного насаждения, намечаемые мероприятия: _____ усыхающие насаждения, проведение выборочной санитарной рубки

Привязка:

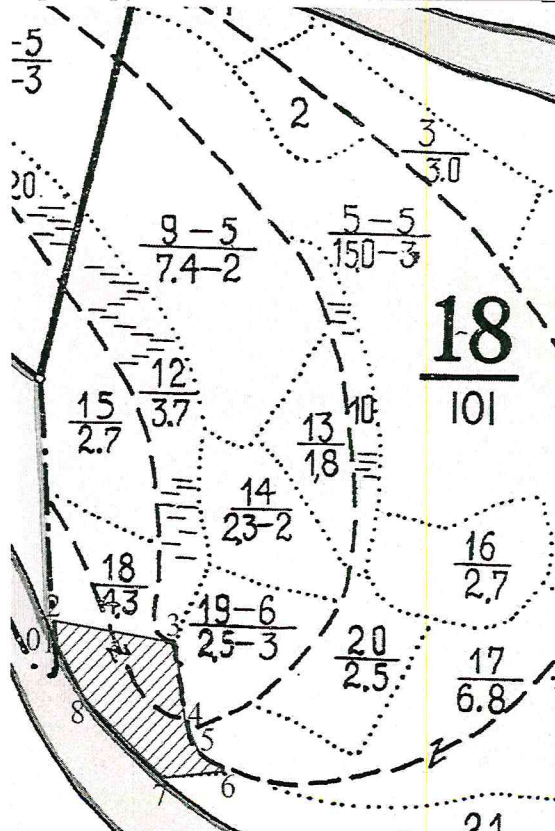

Исполнитель работ по проведению лесопатологического обследования:

Должность Начальник ОГУ «Пугачёвский лесхоз» ФИО М.Г. Зубарев Подпись _____

Дата составления документа 24.08.2018

ВЕДОМОСТЬ ПЕРЕЧЕТА ДЕРЕВЬЕВ

Порода: Дуб

Ступени толщины , см	Количество деревьев по категориям состояния, шт.																Всего деревьев по ступеням			
	I	II	III	IV		V		VI			ветровал, бурелом			Аварийные деревья			шт.	подлеж ат рубке,		
	2	3	4	НЗ 5	З 6	НЗ 7	З 8	НЗ 9	З 10	О 11	НЗ 12	З 13	О 14	НЗ 15	З 16	О 17			18	19
1																				
8																				
12																				
16	8	5	2																15	
20	84	74	68	19		12		8			2								267	3
24	92	84	71	57		17		9			2								332	3
28	86	75	58	49		6		5											279	1
32																			0	
36 и более																				
Итого, %	30	27	22	14		4		2			1								893	7

Порода: Дуб

Ступени толщины , см	Количество деревьев по категориям состояния, м ³																Всего деревьев по ступеням			
	I	II	III	IV		V		VI			ветровал, бурелом			Аварийные деревья			м ³	В т.ч. подлеж ат		
	2	3	4	НЗ 5	З 6	НЗ 7	З 8	НЗ 9	З 10	О 11	НЗ 12	З 13	О 14	НЗ 15	З 16	О 17			18	19
1																				
8																				
12																				
16	1,12	0,7	0,28																2,1	
20	20,16	17,76	16,32	4,56		2,88		1,92			0,48								64,08	1
24	34,96	31,92	26,98	21,66		6,46		3,42			0,76								126,16	3
28	48,16	42	32,48	27,44		3,36		2,8											156,24	2
32																			0	
36 и более																				
Итого, %	30	27	22	15		3		2			1								348,58	6

Абрис участка

М 1:10 000

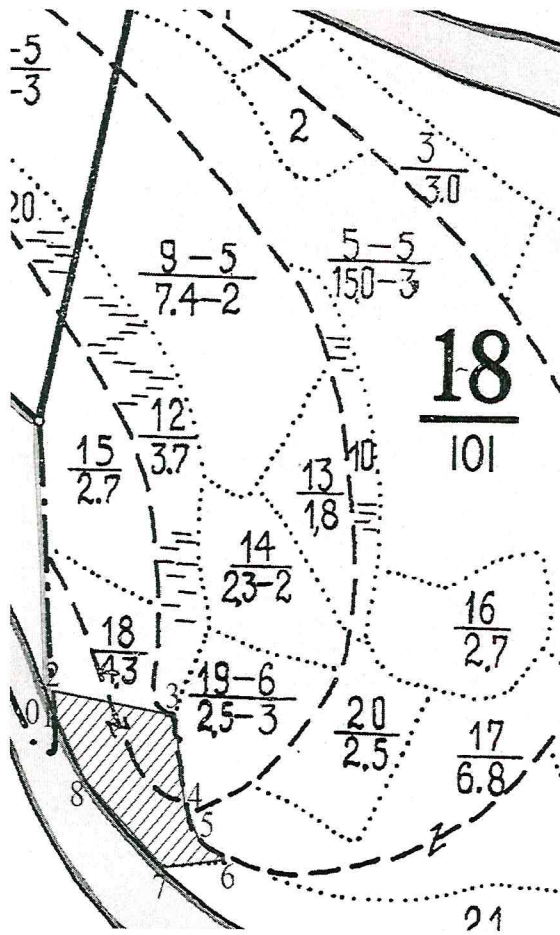

№	Координаты точки		Румбы линий	Длина м
	Н	Е		
0	51°51'49,54"	48°17'52,21"	СЗ 3	3
1	51°51'49,64"	48°17'52,70"	СЗ 3	21
2	51°51'50,34"	48°17'52,33"	ЮВ 81	162
3	51°51'50,42"	48°18'0,84"	ЮВ 6	103
4	51°51'47,20"	48°18'2,51"	ЮВ 10	51
5	51°51'45,91"	48°18'3,86"	ЮВ 59	42
6	51°51'45,47"	48°18'5,86"	ЮЗ 81	83
7	51°51'44,77"	48°18'1,64"	СЗ 41	142
8	51°51'47,29"	48°17'55,58"	СЗ 25	94
1	51°51'49,64"	48°17'52,70"		

№ выдела	Ленты (круговой площадки) перечёта			
	№ ленты (площадки)	Длина, м	Ширина, м	Площадь, га
сплошной перечёт				

Условные обозначения:

— лента перечёта

▨ обследуемый участок

Исполнитель работ по проведению лесопатологического обследования:

ФИО М.Г.Зубарев Подпись

Дата составления документа 24.08.2018г. Телефон 8(84574)2-17-89

ВЫПИСКА ИЗ ГОСУДАРСТВЕННОГО ЛЕСНОГО РЕЕСТРА

на « 17 » августа 2018 г.

Орган государственной власти, осуществляющий ведение государственного лесного реестра на территории Саратовской области: **министерство природных ресурсов и экологии Саратовской области в лице первого заместителя министра - начальника управления лесного хозяйства Колдаева А.В.**

Правообладатель земель лесного фонда на территории Саратовской области: **министерство природных ресурсов и экологии Саратовской области** (согласно п. 11 Положения о министерстве природных ресурсов и экологии Саратовской области, утвержденного постановлением Правительства Саратовской области от 08 октября 2013 г. № 537-П «Вопросы министерства природных ресурсов и экологии Саратовской области» и п.п. 2 п.1 ст. 83 Лесного кодекса РФ)

Заявитель: Министерство природных ресурсов и экологии Саратовской области (во исполнении пункта 1.7 протокола совещания Департамента лесного хозяйства по Приволжскому федеральному округу, ФБУ «Рослесозащита» №01-05/3678 от 27.12.2016)

Информация по запрашиваемому лесному участку:

Собственность: Российской Федерации

Категория земель: земли лесного фонда

ХАРАКТЕРИСТИКА ЛЕСНОГО УЧАСТКА

Адрес (местоположение) лесного участка: Пугачевский район

Лесничество	Пугачевское
Участковое лесничество	Чапаевское
Общая площадь, га	2,3
Категория лесов	Защитные
Категория защитности лесов	Леса, расположенные в водоохранных зонах
Возможный вид использования	Заготовка древесины

Таксационная характеристика лесного участка:

№ квартала	№ выдела	Площадь, га	Состав	Возраст	Высота	Диаметр	Бонитет	Тип леса	ТУМ	Полнота	Запас, м3/га
по материалам лесоустройства 1995 г.											
18	ч18	2,3	10Дпн+Ос	70	17	22	3	дкл	Д2 ЗП	0,5	130
На основании акта несоответствия лесного участка от 05.06.2018 года											
18	ч18	2,3	10Дпн+В	93	18	24	4	дкл	Д2 ЗП	0,6	144
Итого		2,3									

Наименование, местонахождение юридического лица /ФИО физического лица/ - **лесопользователя (арендатора) / Документы – договор аренды лесного участка отсутствует.**

(договор аренды лесного участка, постоянное (бессрочное) пользование лесным участком, договор безвозмездного срочного пользования лесным участком, реквизиты договора, срок пользования)

Особые отметки: нет. Сухостой 7% от запаса.

Приложение к акту лесопатологического обследования №015/19.

Первый заместитель министра-
начальник управления лесного
хозяйства

Колдаев А.В.

ФИО

14.08.2018

Дата

Подпись



Карта-схема расположения и границы лесного участка Саратовская область

(субъект Российской Федерации, муниципальное образование)

Лесничество (лесопарк) **Пугачевское**

(название)

Участковое лесничество **Чапаевское**, квартал 18

(название)

Собственность - Российской Федерации;

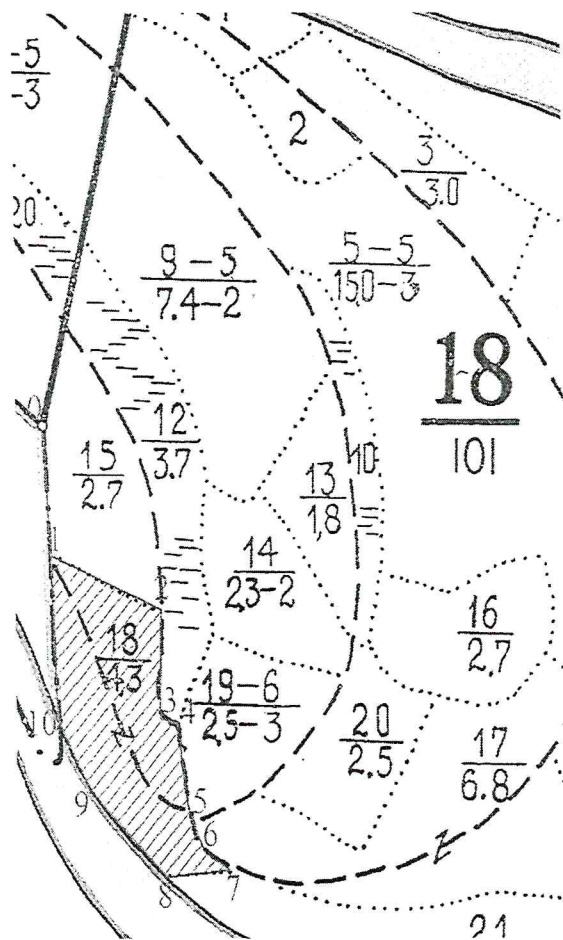

№	Румбы линий	Длина м
0-1	ЮВ 4	165
1-2	ЮВ 64	158
2-3	ЮЗ 1	125
3-4	ЮВ 76	30
4-5	ЮВ 6	103
5-6	ЮВ 10	51
6-7	ЮВ 59	42
7-8	ЮЗ 81	83
8-9	СЗ 41	142
9-10	СЗ 23	94
10-1	СЗ 4	177

Первый заместитель министра -
начальник управления лесного
хозяйства

Колдаев А.В.

ФИО

14.08.2018

Дата

Подпись

